DECENT CIRCLE®

perdix

LED Spot-Downlight

Datenblatt – Alles auf einen Blick

Datenblatt:
DECENT CIRCLE®
DECENT SQUARE®

WhatsApp:
Beratung und Bestellung
im Chat

DECENT CIRCLE®

LED Spot-Downlight

DECENT CIRCLE® 68

LED Spot-Downlight

Spezifikationen:

Leuchtenart:	LED Spot-Downlight
Material:	aus Aluminiumdruckguss
Optik:	opale Linse 38°
Lichtfarbe | Farbtemperatur:	2700K (extra warmweiss) | 3000 Kelvin (warmweiss) | 4000 Kelvin (neutralweiss)
Farborttoleranz:	2-Step MacAdams binning
Lichtquelle | LED:	CREE COB
Farbwiedergabe Ra:	80 | 90 auf Anfrage
Ausführung:	weiss (RAL9016) | schwarz (RAL9005) | silber (RAL9006) | gebürstet | andere RAL-Farben auf Anfrage
Schutzklasse:	Schutzklasse II | IP54
Lichtsteuerung:	ON/OFF | Phasenabschnitt 0-100% | DALI2 (Push-Dim DC-tauglich)
Lebensdauer:	60'000 Std. bei 85% Lichtstrom
Garantie | Service:	5 Jahre
Treiber:	im Set auf Anfrage inkl. dimmbarem Mini-Treiber **prepCUT®** oder DALI **prepDAL®**
Massangabe	Ausschnitt: ø68mm | Aussenmasse: ø80mm | h25.5mm

AUSSCHNITT 68mm | AUSSEN-DURCHMESSER 80mm | 5 JAHRE+ Garantie

DECENT CIRCLE® ADJUST 68

opale Linse | inkl. Treiber | 185mA (Standard: Phasenabschnitt dimmbar)

EL68-DCAW-OL-8W-827-D	8W | 700lm | 2700K | IP54 | DIM	weiss | schwenkbar | mit opaler Linse 38°
EL68-DCAW-OL-8W-930-D	8W | 750lm | 3000K | IP54 | DIM	weiss | schwenkbar | mit opaler Linse 38°
EL68-DCAW-OL-8W-840-D	8W | 800lm | 4000K | IP54 | DIM	weiss | schwenkbar | mit opaler Linse 38°
EL68-DCAB-OL-8W-927-D	8W | 700lm | 2700K | IP54 | DIM	schwarz | schwenkbar | mit opaler Linse 38°
EL68-DCAB-OL-8W-930-D	8W | 750lm | 3000K | IP54 | DIM	schwarz | schwenkbar | mit opaler Linse 38°
EL68-DCAB-OL-8W-940-D	8W | 800lm | 4000K | IP54 | DIM	schwarz | schwenkbar | mit opaler Linse 38°
EL68-DCAGS-OL-8W-927-D	8W | 700lm | 2700K | IP54 | DIM	gebürstet | schwenkbar | mit opaler Linse 38°
EL68-DCAGS-OL-8W-930-D	8W | 750lm | 3000K | IP54 | DIM	gebürstet | schwenkbar | mit opaler Linse 38°
EL68-DCAGS-OL-8W-940-D	8W | 800lm | 4000K | IP54 | DIM	gebürstet | schwenkbar | mit opaler Linse 38°
EL68-DCAW-OL-8W-9_0-DALI	8W | 700-800lm | IP54 | **DALI**	weiss | schwenkbar | mit opaler Linse 38°
EL68-DCAGS-OL-8W-9_0-DALI	8W | 700-800lm | IP54 | **DALI**	gebürstet | schwenkbar | mit opaler Linse 38°

DECENT CIRCLE® FIX 68

opale Linse | inkl. Treiber I 185mA (Standard: Phasenabschnitt dimmbar)

EL68-DCFW-OL-8W-827-D	8W | 700lm | 2700K | IP54 | DIM	weiss | starr | mit opaler Linse 38°
EL68-DCFW-OL-8W-830-D	8W | 750lm | 3000K | IP54 | DIM	weiss | starr | mit opaler Linse 38°
EL68-DCFW-OL-8W-840-D	8W | 800lm | 4000K | IP54 | DIM	weiss | starr | mit opaler Linse 38°
EL68-DCFB-OL-8W-827-D	8W | 700lm | 2700K | IP54 | DIM	schwarz | starr | mit opaler Linse 38°
EL68-DCFB-OL-8W-830-D	8W | 750lm | 3000K | IP54 | DIM	schwarz | starr | mit opaler Linse 38°
EL68-DCFB-OL-8W-840-D	8W | 800lm | 4000K | IP54 | DIM	schwarz | starr | mit opaler Linse 38°
EL68-DCFGS-OL-8W-827-D	8W | 700lm | 2700K | IP54 | DIM	gebürstet | starr | mit opaler Linse 38°
EL68-DCFGS-OL-8W-830-D	8W | 750lm | 3000K | IP54 | DIM	gebürstet | starr | mit opaler Linse 38°
EL68-DCFGS-OL-8W-840-D	8W | 800lm | 4000K | IP54 | DIM	gebürstet | starr | mit opaler Linse 38°
EL68-DCFW-OL-8W-8_0-DALI	8W | 700-800lm | IP54 | **DALI**	weiss | starr | mit opaler Linse 38°
EL68-DCFGS-OL-8W-8_0-DALI	8W | 700-800lm | IP54 | **DALI**	gebürstet | starr | mit opaler Linse 38°

DECENT CIRCLE® 80

LED Spot-Downlight

Spezifikationen:

Leuchtenart:	LED Spot-Downlight
Material:	aus Aluminiumdruckguss
Optik:	opale Linse 38°
Lichtfarbe | Farbtemperatur:	2700K (extra warmweiss) | 3000 Kelvin (warmweiss) | 4000 Kelvin (neutralweiss)
Farborttoleranz:	2-Step MacAdams binning
Lichtquelle | LED:	CREE COB
Farbwiedergabe Ra:	80 | 90 auf Anfrage
Ausführung:	weiss (RAL9016) | schwarz (RAL9005) | silber (RAL9006) | gebürstet | andere RAL-Farben auf Anfrage
Schutzklasse:	Schutzklasse II | IP54
Lichtsteuerung:	ON/OFF | Phasenabschnitt 0-100% | DALI2 (Push-Dim DC-tauglich)
Lebensdauer:	60'000 Std. bei 85% Lichtstrom
Garantie | Service:	5 Jahre
Treiber:	im Set auf Anfrage inkl. dimmbarem Mini-Treiber **prepCUT®** oder DALI **prepDAL®**
Massangabe	Ausschnitt: ø80mm | Aussenmasse: ø100mm | h26.6mm

AUSSCHNITT 80mm | AUSSEN-DURCHMESSER 100mm | 5 JAHRE+ Garantie

DECENT CIRCLE® ADJUST 80

opale Linse | inkl. Treiber | 200mA (Standard: Phasenabschnitt dimmbar)

EL80-DCAW-OL-10W-927-D	10W | 800lm | 2700K | IP54 | DIM	weiss | schwenkbar | mit opaler Linse 38°
EL80-DCAW-OL-10W-930-D	10W | 850lm | 3000K | IP54 | DIM	weiss | schwenkbar | mit opaler Linse 38°
EL80-DCAW-OL-10W-940-D	10W | 900lm | 4000K | IP54 | DIM	weiss | schwenkbar | mit opaler Linse 38°
EL80-DCAB-OL-10W-827-D	10W | 800lm | 2700K | IP54 | DIM	schwarz | schwenkbar | mit opaler Linse 38°
EL80-DCAB-OL-10W-830-D	10W | 850lm | 3000K | IP54 | DIM	schwarz | schwenkbar | mit opaler Linse 38°
EL80-DCAB-OL-10W-840-D	10W | 900lm | 4000K | IP54 | DIM	schwarz | schwenkbar | mit opaler Linse 38°
EL80-DCAGS-OL-10W-927-D	10W | 800lm | 2700K | IP54 | DIM	gebürstet | schwenkbar | mit opaler Linse 38°
EL80-DCAGS-OL-10W-930-D	10W | 850lm | 3000K | IP54 | DIM	gebürstet | schwenkbar | mit opaler Linse 38°
EL80-DCAGS-OL-10W-940-D	10W | 900lm | 4000K | IP54 | DIM	gebürstet | schwenkbar | mit opaler Linse 38°
EL80-DCAW-OL-10W-8_0-DALI	10W | 800-900lm | IP54 | **DALI**	weiss | schwenkbar | mit opaler Linse 38°
EL80-DCAGS-OL-10W-9_0-DALI	10W | 800-900lm | IP54 | **DALI**	gebürstet | schwenkbar | mit opaler Linse 38°

DECENT CIRCLE® FIX 80

opale Linse | inkl. Treiber | 200mA (Standard: Phasenabschnitt dimmbar)

EL80-DCFW-OL-10W-927-D	10W | 800lm | 2700K | IP54 | DIM	weiss | starr | mit opaler Linse 38°
EL80-DCFW-OL-10W-930-D	10W | 850lm | 3000K | IP54 | DIM	weiss | starr | mit opaler Linse 38°
EL80-DCFW-OL-10W-840-D	10W | 900lm | 4000K | IP54 | DIM	weiss | starr | mit opaler Linse 38°
EL80-DCFB-OL-10W-927-D	10W | 800lm | 2700K | IP54 | DIM	schwarz | starr | mit opaler Linse 38°
EL80-DCFB-OL-10W-930-D	10W | 850lm | 3000K | IP54 | DIM	schwarz | starr | mit opaler Linse 38°
EL80-DCFB-OL-10W-840-D	10W | 900lm | 4000K | IP54 | DIM	schwarz | starr | mit opaler Linse 38°
EL80-DCFGS-OL-10W-827-D	10W | 800lm | 2700K | IP54 | DIM	gebürstet | starr | mit opaler Linse 38°
EL80-DCFGS-OL-10W-930-D	10W | 850lm | 3000K | IP54 | DIM	gebürstet | starr | mit opaler Linse 38°
EL80-DCFGS-OL-10W-840-D	10W | 900lm | 4000K | IP54 | DIM	gebürstet | starr | mit opaler Linse 38°
EL80-DCFS-OL-10W-927-D	10W | 800lm | 2700K | IP54 | DIM	silber | starr | mit opaler Linse 38°
EL80-DCFS-OL-10W-930-D	10W | 850lm | 3000K | IP54 | DIM	silber | starr | mit opaler Linse 38°
EL80-DCFS-OL-10W-940-D	10W | 900lm | 4000K | IP54 | DIM	silber | starr | mit opaler Linse 38°
EL80-DCFW-OL-10W-8_0-DALI	10W | 800-900lm | IP54 | **DALI**	weiss | starr | mit opaler Linse 38°
EL80-DCFGS-OL-10W-8_0-DALI	10W | 800-900lm | IP54 | **DALI**	gebürstet | starr | mit opaler Linse 38°

perdix

DECENT CIRCLE® 80 + ACCESSOIRIES

LED Spot-Downlight

Spezifikationen:

Leuchtenart:	LED Spot-Downlight
Material:	aus Aluminiumdruckguss
Optik:	Kristall-Linse 38°
Lichtfarbe | Farbtemperatur:	2700K (extra warmweiss) | 3000 Kelvin (warmweiss) | 4000 Kelvin (neutralweiss)
Farborttoleranz:	2-Step MacAdams binning
Lichtquelle | LED:	CREE COB
Farbwiedergabe Ra:	85 | 90 auf Anfrage
Ausführung:	weiss (RAL9016) | schwarz (RAL9005) | silber (RAL9006) | gebürstet | andere RAL-Farben auf Anfrage
Schutzklasse:	Schutzklasse II | IP54
Lichtsteuerung:	ON/OFF | Phasenabschnitt 0-100% | DALI2 (Push-Dim DC-tauglich)
Lebensdauer:	60'000 Std. bei 85% Lichtstrom
Garantie | Service:	5 Jahre
Treiber:	im Set auf Anfrage inkl. dimmbarem Mini-Treiber **prepCUT®** oder DALI **prepDAL®**
Massangabe	Ausschnitt: ø80mm | Aussenmasse: ø100mm | h26.6mm

AUSSCHNITT 80mm | ZWISCHEN-RING-AUSSCHNITT 85mm | ZWISCHEN-RING-AUSSEN-DURCHMESSER 150mm | 5 JAHRE+ Garantie

DECENT CIRCLE® FIX 80

Kristall-Linse | inkl. Treiber | 200mA (Standard: Phasenabschnitt dimmbar)

EL80-DCFW-KL-10W-927-D	10W | 800lm | 2700K | IP54 | DIM	weiss | starr | mit Kristall-Linse 38°
EL80-DCFW-KL-10W-930-D	10W | 850lm | 3000K | IP54 | DIM	weiss | starr | mit Kristall-Linse 38°
EL80-DCFW-KL-10W-940-D	10W | 900lm | 4000K | IP54 | DIM	weiss | starr | mit Kristall-Linse 38°
EL80-DCFB-KL-10W-827-D	10W | 800lm | 2700K | IP54 | DIM	schwarz | starr | mit Kristall-Linse 38°
EL80-DCFB-KL-10W-830-D	10W | 850lm | 3000K | IP54 | DIM	schwarz | starr | mit Kristall-Linse 38°
EL80-DCFB-KL-10W-840-D	10W | 900lm | 4000K | IP54 | DIM	schwarz | starr | mit Kristall-Linse 38°
EL80-DCFGS-KL-10W-927-D	10W | 800lm | 2700K | IP54 | DIM	gebürstet | starr | mit Kristall-Linse 38°
EL80-DCFGS-KL-10W-930-D	10W | 850lm | 3000K | IP54 | DIM	gebürstet | starr | mit Kristall-Linse 38°
EL80-DCFGS-KL-10W-840-D	10W | 900lm | 4000K | IP54 | DIM	gebürstet | starr | mit Kristall-Linse 38°
EL80-DCAW-KL-10W-8_0-DALI	10W | 800-900lm | IP54 | **DALI**	weiss | starr | mit Kristall-Linse 38°
EL80-DCAGS-KL-10W-8_0-DALI	10W | 800-900lm | IP54 | **DALI**	gebürstet | starr | mit Kristall-Linse 38°

DECENT CIRCLE® 80 ZWISCHENRING | ERWEITERUNGSRING

ZR-A90D150 DCW | RAL9016	RAL9016 Pulverbeschichtung	weiss | Aussendurchmesser: ø150mm
ZR-A90D150 DCS | RAL9006	RAL9006 Pulverbeschichtung	silber | Aussendurchmesser: ø150mm
ZR-A90D150 DCB | RAL9005	RAL9005 Pulverbeschichtung	schwarz | Aussendurchmesser: ø150mm
ZR-A90D150 DCGS		gebürstet | Aussendurchmesser: ø150mm

Datenblatt:
DECENT CIRCLE®
DECENT SQUARE®

WhatsApp:
Beratung und Bestellung
im Chat

DECENT SQUARE®

LED Spot-Downlight

DECENT SQUARE® 88

LED Spot-Downlight

Spezifikationen:

Leuchtenart:	LED Spot-Downlight
Material:	aus Aluminiumdruckguss
Optik:	opale Linse 38°
Lichtfarbe | Farbtemperatur:	2700K (extra warmweiss) | 3000 Kelvin (warmweiss) | 4000 Kelvin (neutralweiss)
Farborttoleranz:	2-Step MacAdams binning
Lichtquelle | LED:	CREE COB
Farbwiedergabe Ra:	85 | 90 auf Anfrage
Ausführung:	weiss (RAL9016) | schwarz (RAL9005) | silber (RAL9006) | andere RAL-Farben auf Anfrage
Schutzklasse:	Schutzklasse II | IP54
Lichtsteuerung:	ON/OFF | Phasenabschnitt 0-100% | DALI2 (Push-Dim DC-tauglich)
Lebensdauer:	60'000 Std. bei 85% Lichtstrom
Garantie | Service:	5 Jahre
Treiber:	im Set auf Anfrage inkl. dimmbarem Mini-Treiber **prepCUT®** oder DALI **prepDAL®**
Massangabe	Ausschnitt: 88mm*88mm | Aussenmasse: 100mm*100mm | h25.6mm

AUSSCHNITT 88mm×88mm

5 JAHRE+ Garantie

DECENT SQUARE® ADJUST 88

opale Linse | inkl. Treiber | 185mA (Standard: Phasenabschnitt dimmbar)

EL88-DSAW-OL-10W-827-D	10W | 800lm | 2700K | IP54 | DIM	weiss | schwenkbar | mit opaler Linse 38°
EL88-DSAW-OL-10W-930-D	10W | 850lm | 3000K | IP54 | DIM	weiss | schwenkbar | mit opaler Linse 38°
EL88-DSAW-OL-10W-840-D	10W | 900lm | 4000K | IP54 | DIM	weiss | schwenkbar | mit opaler Linse 38°
EL88-DSAB-OL-10W-927-D	10W | 800lm | 2700K | IP54 | DIM	schwarz | schwenkbar | mit opaler Linse 38°
EL88-DSAB-OL-10W-930-D	10W | 850lm | 3000K | IP54 | DIM	schwarz | schwenkbar | mit opaler Linse 38°
EL88-DSAB-OL-10W-940-D	10W | 900lm | 4000K | IP54 | DIM	schwarz | schwenkbar | mit opaler Linse 38°
EL88-DSAGS-OL-10W-927-D	10W | 800lm | 2700K | IP54 | DIM	silber | schwenkbar | mit opaler Linse 38°
EL88-DSAGS-OL-10W-930-D	10W | 850lm | 3000K | IP54 | DIM	silber | schwenkbar | mit opaler Linse 38°
EL88-DSAGS-OL-10W-940-D	10W | 900lm | 4000K | IP54 | DIM	silber | schwenkbar | mit opaler Linse 38°
EL88-DSAW-OL-10W-9_0-DALI	10W | 800-900lm | IP54 | **DALI**	weiss | schwenkbar | mit opaler Linse 38°

DECENT SQUARE® FIX 88

opale Linse | inkl. Treiber I 185mA (Standard: Phasenabschnitt dimmbar)

EL88-DSFW-OL-10W-830-D	10W | 800lm | 2700K | IP54 | DIM	weiss | starr | mit opaler Linse 38°
EL88-DSFW-OL-10W-830-D	10W | 850lm | 3000K | IP54 | DIM	weiss | starr | mit opaler Linse 38°
EL88-DSFW-OL-10W-840-D	10W | 900lm | 4000K | IP54 | DIM	weiss | starr | mit opaler Linse 38°
EL88-DSFB-OL-10W-827-D	10W | 800lm | 2700K | IP54 | DIM	schwarz | starr | mit opaler Linse 38°
EL88-DSFB-OL-10W-830-D	10W | 850lm | 3000K | IP54 | DIM	schwarz | starr | mit opaler Linse 38°
EL88-DSFB-OL-10W-840-D	10W | 900lm | 4000K | IP54 | DIM	schwarz | starr | mit opaler Linse 38°
EL88-DSFGS-OL-10W-827-D	10W | 800lm | 2700K | IP54 | DIM	silber | starr | mit opaler Linse 38°
EL88-DSFGS-OL-10W-830-D	10W | 850lm | 3000K | IP54 | DIM	silber | starr | mit opaler Linse 38°
EL88-DSFGS-OL-10W-840-D	10W | 900lm | 4000K | IP54 | DIM	silber | starr | mit opaler Linse 38°
EL88-DSFW-OL-10W-8_0-DALI	10W | 800-900lm | IP54 | **DALI**	weiss | starr | mit opaler Linse 38°

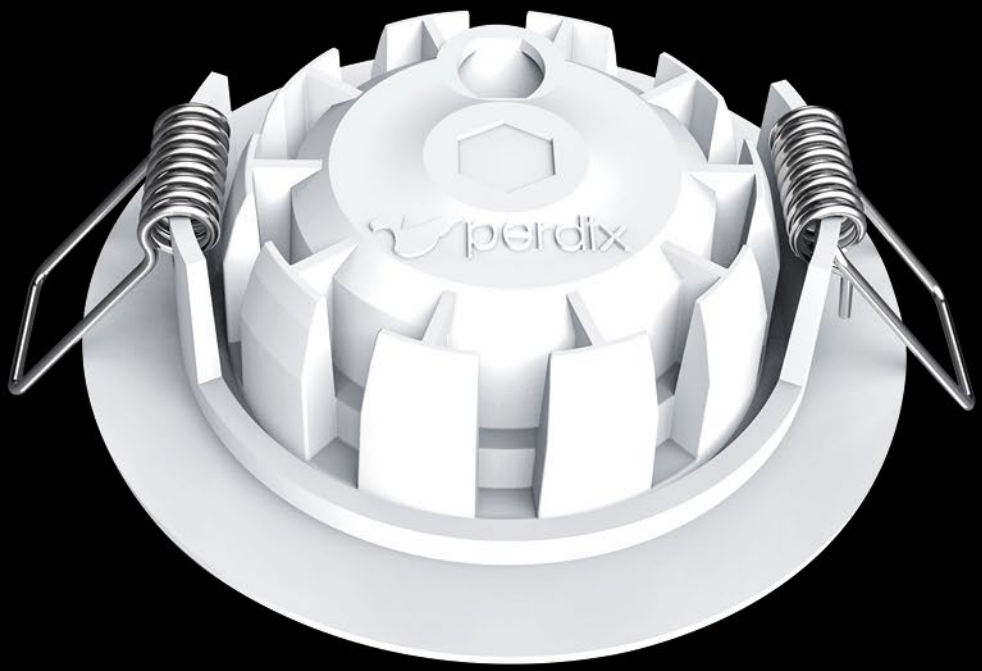

perdix

Georgia Daskalopoulou
Geschäftsinhaberin | Lichtplanerin
Designerin

perdix gmbh
Hauptsitz Zentralschweiz
Zollhausstrasse 2
6015 Luzern
Office: +41 (0)41 262 00 62
Mobile: +41 (0)76 389 77 67
Mail: gd@perdix.ch

perdix gmbh
Niederlassung Ostschweiz
Seestrasse 161
8266 Steckborn
Office +41 (0)71 6800 03 50

perdix hong kong ltd
Niederlassung Asien
Room 2302, 23/F
Lee Garden Two
28 Yun Ping Road
Causeway Bay
Hong Kong
Office: +852 2159 9132

www.perdix.swi